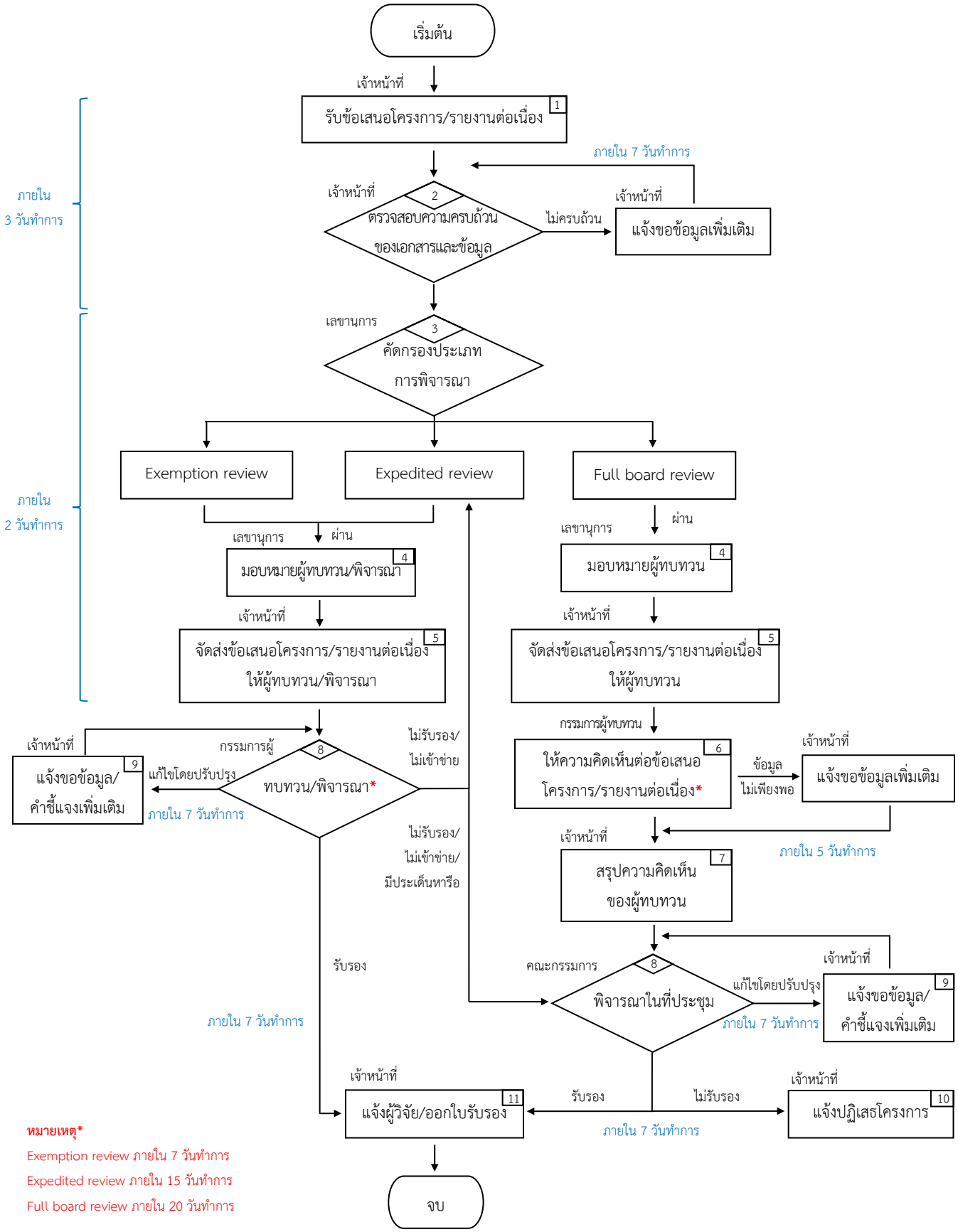แผนผังขั้นตอนกระบวนการ การพิจารณาโครงการวิจัยใหม่ และรายงานต่อเนื่องของโครงการวิจัย